SITG | LE TERRITOIRE GENEVOIS À LA CARTE

FICHE DE MÉTADONNÉE

Nom usuel	**PLAN DIRECTEUR CANTONAL - DÉCLASSEMENT DE LA ZONE À BÂTIR EN ZONE AGRICOLE (surfaces)**
Classe	PDCN_EXTENSION_ZONE_AGRICOLE_S (ID: 3946)
Thème(s) ISO	Développement territorial, cadastre foncier
Type de données	Polygone

Description

Pierre angulaire de l'aménagement du territoire, le plan directeur cantonal pose les grands principes et les conditions de mise en oeuvre de la politique d'aménagement du canton de Genève.

Soumis à l'approbation de la Confédération, le plan directeur cantonal 2030 (PDCn) assure la coordination et la cohérence entre les politiques sectorielles, il détermine les mesures d'aménagement nécessaires en matière d'urbanisation, de mobilité, de gestion de l'espace rural, des milieux naturels et des ressources.

Engageant pour les autorités pour lesquelles il a force obligatoire, il règle la coordination entre les politiques d'aménagement du canton et de la Confédération, des cantons voisins et des régions limitrophes. Il fournit le cadre à l'aménagement local et aux activités qui sont de la compétence des communes.

L'enjeu majeur du PDCn est de proposer un projet de territoire qui respecte l'équilibre entre le développement des activités humaines et une gestion durable du territoire. Il s'agit d'offrir une réponse aux besoins en logements, activités, mobilité, équipements, services, loisirs et espaces publics, tout en préservant et valorisant patrimoine bâti, paysager et naturel, les terres cultivables et la qualité de vie.

Le PDCn a été adopté par le Grand Conseil le 20 septembre 2013 et approuvé par le Conseil fédéral le 29 avril 2015. Il a fait l'objet d'une première mise à jour adoptée par le Grand Conseil le 10 avril 2019 et approuvée par la Confédération le 18 janvier 2021. Cette première mise à jour a permis d'adapter le PDCn aux nouvelles directives fédérales accompagnant l'entrée en vigueur de la loi sur l'aménagement du territoire (LAT1) et de lever certaines réserves émises par la Confédération lors de son approbation en 2015.

Aperçu

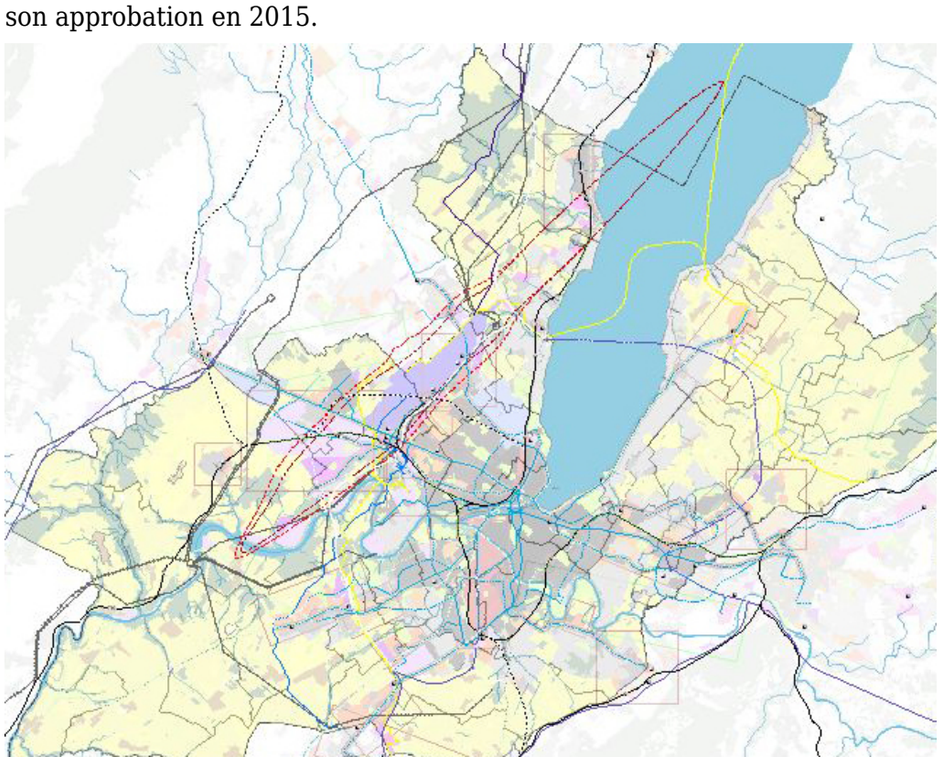

Partenaire	DT - Département du territoire
Responsable	Office de l'urbanisme
Contact	Pierre Stoenesco
Téléphone	+4122 546 73 55
Email	pierre.stoenesco@etat.ge.ch
Site internet	https://www.ge.ch/dossier/amenager-territoire

Format disponible	DXF, GDB, SHP
Mode de distribution	Accessible en consultation sur SITG.CH et par géoservices
Restrictions d'utilisation	-

Date de mise à jour	01.11.2023
Fréquence de mise à jour	Aucune

Méthode d'acquisition	Numérisation-digitalisation
Précision	5 mètres
Echelle d'affichage	1:5000 à 1:25000

ATTRIBUTS

Nom	Type	Taille	Description	Origine
Shape	Geometry	4	Champ binaire automatique contenant la géométrie des objets	
OBJECTID	OID	4	Champ automatique avec l'identifiant de la base de chaque objet (Attention, ne pas l'utiliser comme identifiant unique permanent)	
COMMUNE	String	50	Commune	
FICHE	String	5	Fiche	
LIEN_FICHE	String	250	Lien vers la fiche	
Surface	Double	8	Surface	
SHAPE.AREA	Double	0	Champ automatique donnant la surface de chaque polygone en m2	
SHAPE.LEN	Double	0	Champ automatique donnant la longueur de chaque objet en m	

SERVICES EN LIGNE

Type	Adresse
Esri ArcGIS Rest	https://vector.sitg.ge.ch/arcgis/rest/services/Hosted/PDCN_EXTENSION_ZONE_AGRICOLE_S/FeatureServer
WFS	https://app2.ge.ch/tergeoservices/services/Hosted/PDCN_EXTENSION_ZONE_AGRICOLE_S/MapServer/WFSServer

Référence spatiale	GCS_CH1903+

Etendue		1125053	
	2487837		2508917
		1111922	

Aspects légaux	Selon les informations individuelles des classes de données constituant le produit Plan directeur cantonal 2030
Informations complémentaires	Les périmètres et tracés sont représentés de manière approximative. La délimitation exacte sera affinée à l'occasion des planifications ultérieures.

Date de mise à jour de la métadonnée : 01.11.2023