SITG | LE TERRITOIRE GENEVOIS À LA CARTE

FICHE DE MÉTADONNÉE

Nom usuel	**AGGLO - MESURES MOBILITE (SURFACIQUES)**
Classe	AGGLO_MES_MOBILITE_SURF (ID: 4443)
Thème(s) ISO	Développement territorial, cadastre foncier, Transport
Type de données	Polygone

Description

Le Projet d'Agglomération du Grand Genève identifie l'ensemble des actions et des mesures nécessaires à sa mise en oeuvre dans les domaines de l'urbanisation, de la mobilité, de l'environnement et du paysage. Ces mesures, coordonnées dans le temps et dans l'espace, correspondent à des projets localisés sur le territoire de l'agglomération.

On distingue :
- les mesures infrastructurelles de transports, éligibles pour certaines, à un cofinancement fédéral ;
- les mesures non infrastructurelles urbanisation, environnement et paysage, qui participent à l'« effet » et à la cohérence du projet d'agglomération et qui contribuent au taux de cofinancement de l'ensemble des mesures cofinancées.

Pour les mesures de mobilité, trois niveaux sont à distinguer :
- Les infrastructures de niveau supérieur à l'agglomération, pour lesquelles le Fonds d'infrastructure n'est pas sollicité (mesures hors FI- fonds d'infrastructure)
- Les infrastructures de niveau d'agglomération, pour lesquelles un soutien fédéral au titre du Fonds d'infrastructure est demandé. Elles sont hiérarchisées selon leur degré de priorité et leur délai de réalisation :
· Mesures A1 : réalisables pendant la période 2011-2014
· Mesures A2 : réalisables pendant« la période 2015-2018
· Mesures A3 : réalisables pendant la période 2019-2023
· Mesures A4 : réalisables pendant la période 2024-2027
- Les infrastructures complémentaires locales, assumées sans solliciter d'aide fédérale (mesures Ae1, Ae2, Ae3, Ae4, Be4).

Les mesures sont également réparties en fonction du mode de déplacements auquel elles correspondent.

Aperçu

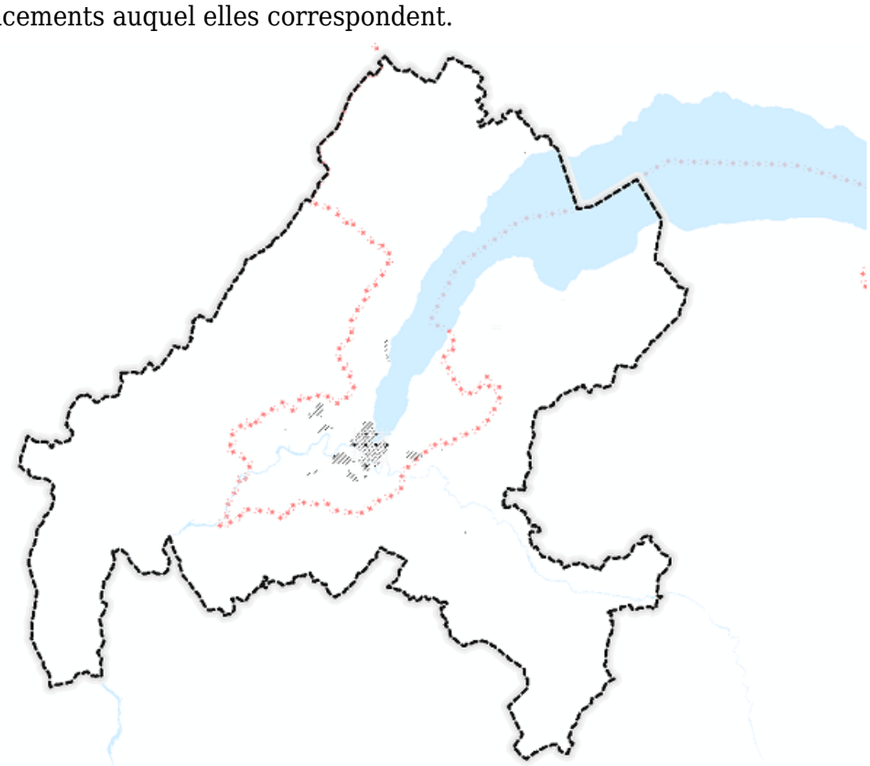

Partenaire	DT - Département du territoire
Responsable	Direction du projet d'agglomération
Contact	Louca Lerch
Téléphone	+4122 546 73 52
Email	louca.lerch@etat.ge.ch
Site internet	https://www.ge.ch/dossier/amenager-territoire

Format disponible	CSV, GDB, GML, KML, SHP
Mode de distribution	Accessible en consultation et en extraction pour libre utilisation (Open Data)
Restrictions d'utilisation	-

Date de mise à jour	01.11.2023
Fréquence de mise à jour	Semestrielle

Méthode d'acquisition	Digitalisation
Précision	Variable
Echelle d'affichage	-

ATTRIBUTS

Nom	Type	Taille	Description	Origine
OBJECTID	OID	4	Champ automatique avec l'identifiant de la base de chaque objet (Attention, ne pas l'utiliser comme identifiant unique permanent)	
NUM_MESURE	String	10	Numéro de mesure	
STATUT_PROJET	String	255	Statut du projet	
CATEGORIE	String	100	Typologie cartographique (Typologie avec distinction des P+R)	GG
SYMBOL_ACCORD	String	50	Horizon/Génération du projet d'Agglo	GG
NUM_MESURE_AGREGE	String	50	Numéro de mesure agrégé	
NOM_MESURE	String	500	Description de la mesure	
TYPOLOGIE_MESURE	String	255	Typologie de la mesure: MD - Mobilité douce Sécurité - Requalification routière, sécurisation TP_route - Transport public routier TP_rail - Transport public sur rails Tram - Tramway Plateforme - Interface multimodale TP_autre - Autre mode de transport public TIM - Infrastructure routière Gestion du trafic - Gestion du trafic	ARE

SERVICES EN LIGNE

Type	Adresse
Esri ArcGIS Rest	https://vector.sitg.ge.ch/arcgis/rest/services/Hosted/AGGLO_MES_MOBILITE_SURF/FeatureServer
WFS	https://app2.ge.ch/tergeoservices/services/Hosted/AGGLO_MES_MOBILITE_SURF/MapServer/WFSServer

Référence spatiale	GCS_CH1903+		
Etendue		1146392	
	2491800		2519368
		1108785	

Aspects légaux	Informations fournies à titre indicatif, sans valeur légale.
Informations complémentaires	Données extraites bisannuellment de l'application Mesures des projets d'Agglomération du Grand Genève http://mesures.grand-geneve.org/ Document de référence: Projet d'Agglomération 4 https://www.grand-geneve.org/ressources_type/projet-dagglomeration-2021

Date de mise à jour de la métadonnée : 01.11.2023