SITG | LE TERRITOIRE GENEVOIS À LA CARTE

FICHE DE MÉTADONNÉE

Nom usuel	**AGGLO - QUALITE DE DESSERTE EN 2030**
Classe	AGGLO_QUALITE_DESSERTE_2030 (ID: 4042)
Thème(s) ISO	Développement territorial, cadastre foncier, Transport
Type de données	Polygone

Description

La méthode qui permet de déterminer les niveaux de qualité de la desserte par les transports publics est décrite dans la Norme suisse SN 640 290 de l'Union des professionnels suisses de la route (VSS) de mai 1993. Cette norme, qui avait pour objet la détermination des besoins en places de stationnement, introduisait à cette fin la notion de «niveau de qualité de la desserte par les transports publics ». La norme SN 640 290 a été remplacée en janvier 2006 par la nouvelle norme SN 640 281, dans laquelle les niveaux de qualité de la desserte par les transports publics n'apparaissent plus sous cette forme.
Le calcul des niveaux de qualité de la desserte par les transports publics est automatisé, à partir des données de l'horaire électronique des entreprises suisses de transport (HA-FAS). Les données de base HAFAS utilisées à cette fin sont acquises auprès des CFF.

Les Directives du DETEC pour l'examen et le cofinancement des projets d'agglomération de 2ème génération, du 14 décembre 2010, stipulentque la qualité de la desserte par les transports public doit être évaluée en se basant sur la définition qui figure dans l'ancienne norme SN 640 290.

L'ARE acquiert annuellement les données brutes de l'horaire électronique auprès des CFF

Les données de la période d'horaire 2010/2011, qui ont été livrées par les CFF le 29 août 2011, contiennent, en plus des horaires des entreprises suisses de transport, ceux des lignes ferroviaires étrangères ainsi que de quelques lignes de bus étrangères, ce qui permet de combler un certain nombre de lacunes dans les zones frontalières.

La projection 2030 a été mis à jour dans le cadre du PA4 par 6T.

Aperçu

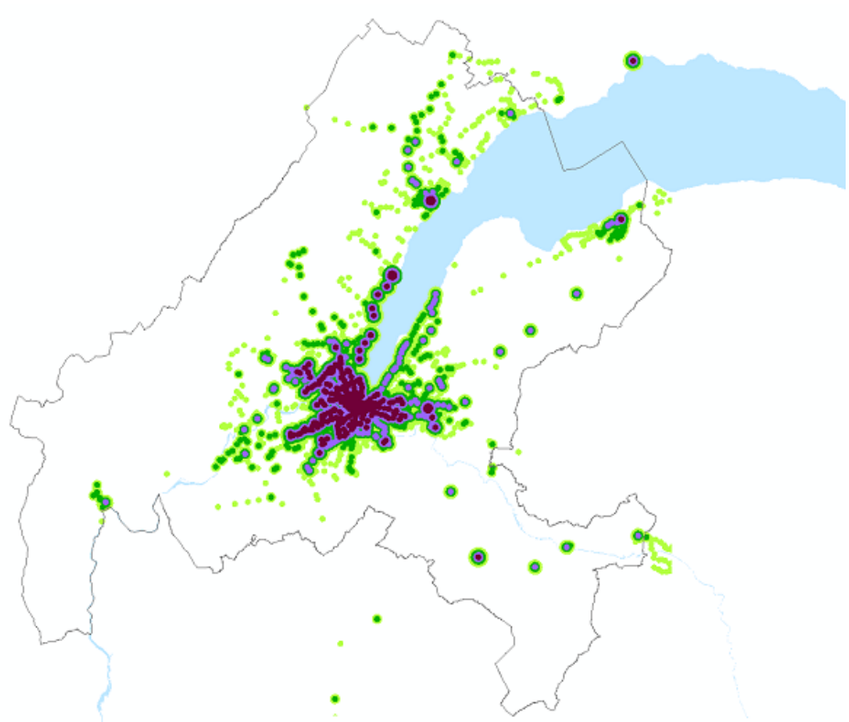

Partenaire	DT - Département du territoire
Responsable	Direction du projet d'agglomération
Contact	Louca Lerch
Téléphone	+4122 546 73 52
Email	louca.lerch@etat.ge.ch
Site internet	https://www.ge.ch/dossier/amenager-territoire

Format disponible	DXF, GDB, SHP
Mode de distribution	Accessible en consultation sur SITG.CH et par géoservices
Restrictions d'utilisation	-

Date de mise à jour	25.04.2024
Fréquence de mise à jour	Irrégulière

Méthode d'acquisition	Analyse spatiale
Précision	50 mètres
Echelle d'affichage	2500 à 300000

ATTRIBUTS

Nom	Type	Taille	Description	Origine
OBJECTID	OID	4	Champ automatique avec l'identifiant de la base de chaque objet (Attention, ne pas l'utiliser comme identifiant unique permanent)	
NIVEAU	Integer	4	Niveau de desserte (numérique), de 1 à 4 dont le 4 est la meilleure desserte	
CLASSE_FIN	String	2	Classe de desserte selon l'ARE de A à D, dont A est la meilleure desserte	
SHAPE	Geometry	4	Champ binaire automatique contenant la géométrie des objets	
SHAPE.AREA	Double	0	Champ automatique donnant la surface de chaque polygone en m2	
SHAPE.LEN	Double	0	Champ automatique donnant la longueur de chaque objet en m	

SERVICES EN LIGNE

Type	Adresse
Esri ArcGIS Rest	https://vector.sitg.ge.ch/arcgis/rest/services/Hosted/AGGLO_QUALITE_DESSERTE_2030/FeatureServer
WFS	https://app2.ge.ch/tergeoservices/services/Hosted/AGGLO_QUALITE_DESSERTE_2030/MapServer/WFSServer

Référence spatiale	GCS_CH1903+
Etendue	

1152619

2473566 2531326

1086777

Informations complémentaires	-

Date de mise à jour de la métadonnée : 25.04.2024