DATA PUBLICA

Valeur économique de l'Open Data

SITG 2013

Christian Frisch, CTO

Agenda

- Data Publica
- Cas 1: Tableaux de bord des territoires
- Cas 2: Jeux de données des Marchés public
- Cas 3: Données sur les entreprises

Editeur de données

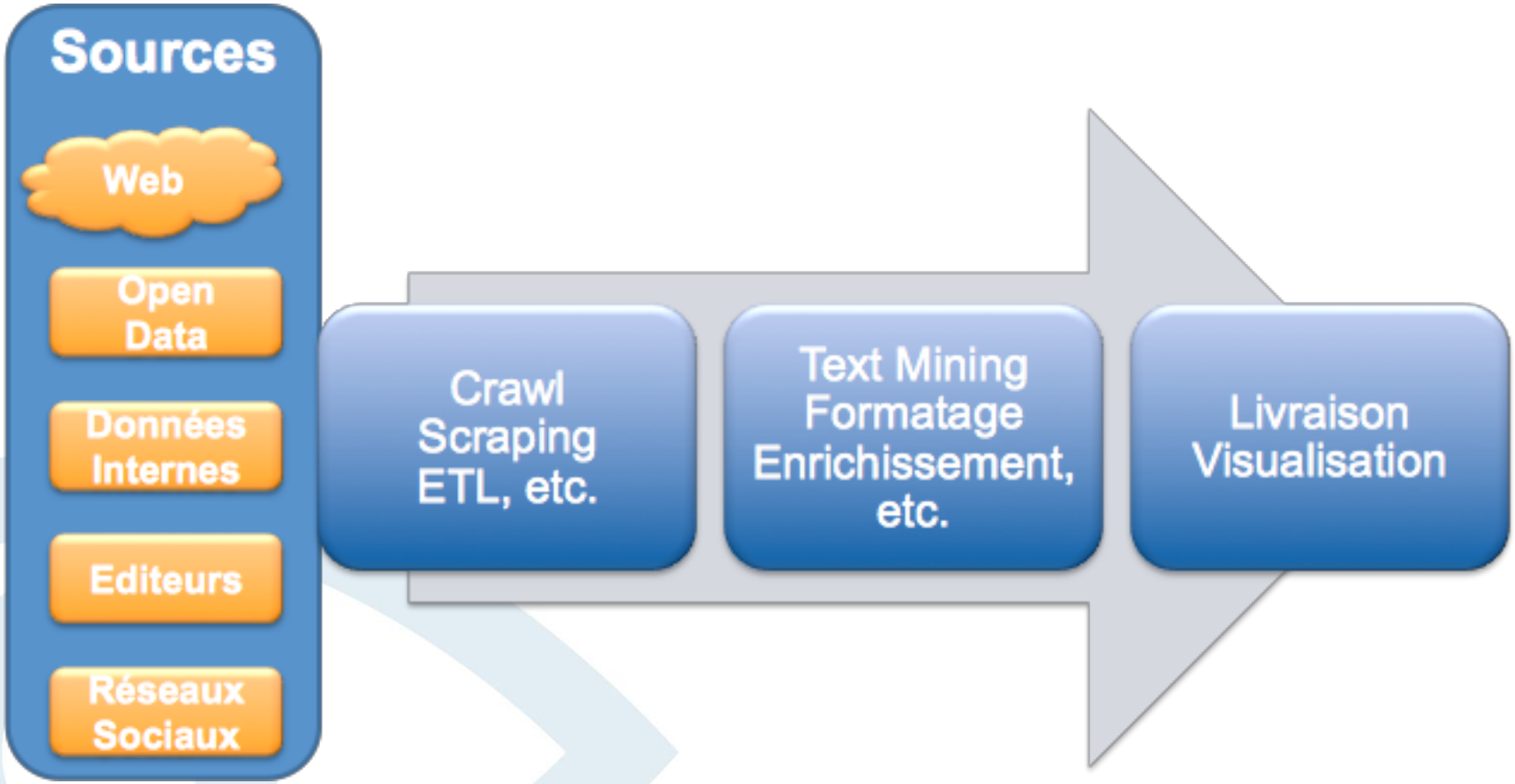

1MIN30 INBOUND MARKETING AGENCY

shopperMind

Quantmetry expertise statistique

SECAFI

clustaar

KOMPASS Connects business to business

nextdata [email marketing & ecrm]

Cegid Group

Newsring Le site qui fait progresser les débats

Yuvá

eRDF ÉLECTRICITÉ RÉSEAU DISTRIBUTION FRANCE

cegedim

GROUPE ADSN

OUESTMARCHÉS.COM

zebaz SAAS DATABASE

RENAULT

Nantes Métropole COMMUNAUTÉ URBAINE

EULER HERMES

ecovadis SUSTAINABLE SUPPLY MANAGEMENT

Santéclair Informations & réseaux de soins

Bouygues Telecom

GS1

Pages Jaunes

m2ocity

THALES

Cas 1

Tableaux de bord des territoires

Tableaux de bord des territoires

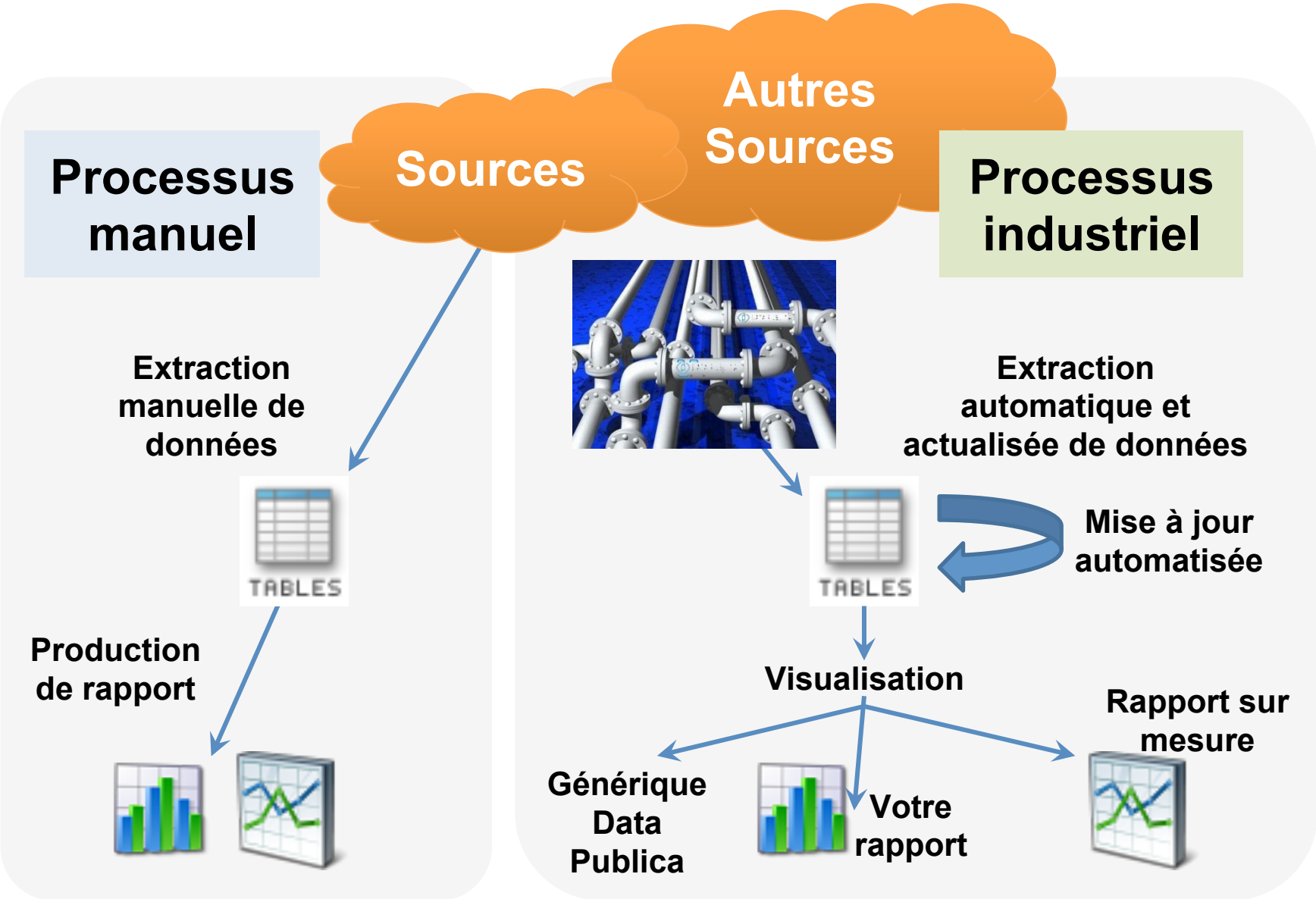

Architecture

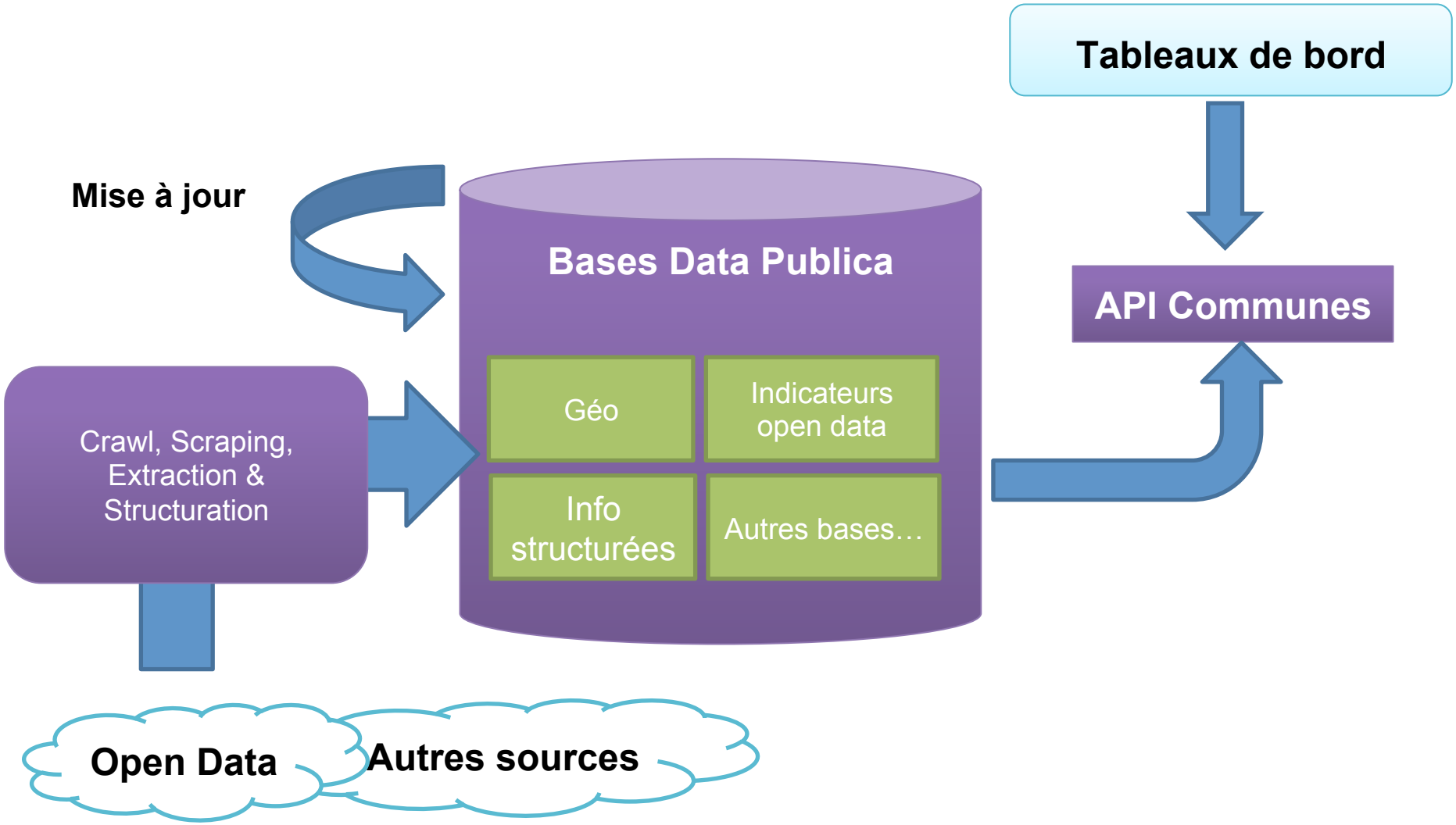

Tableaux de bord des territoires

Des données toujours à jour
Croisements multisources
Application riche et ergonomique

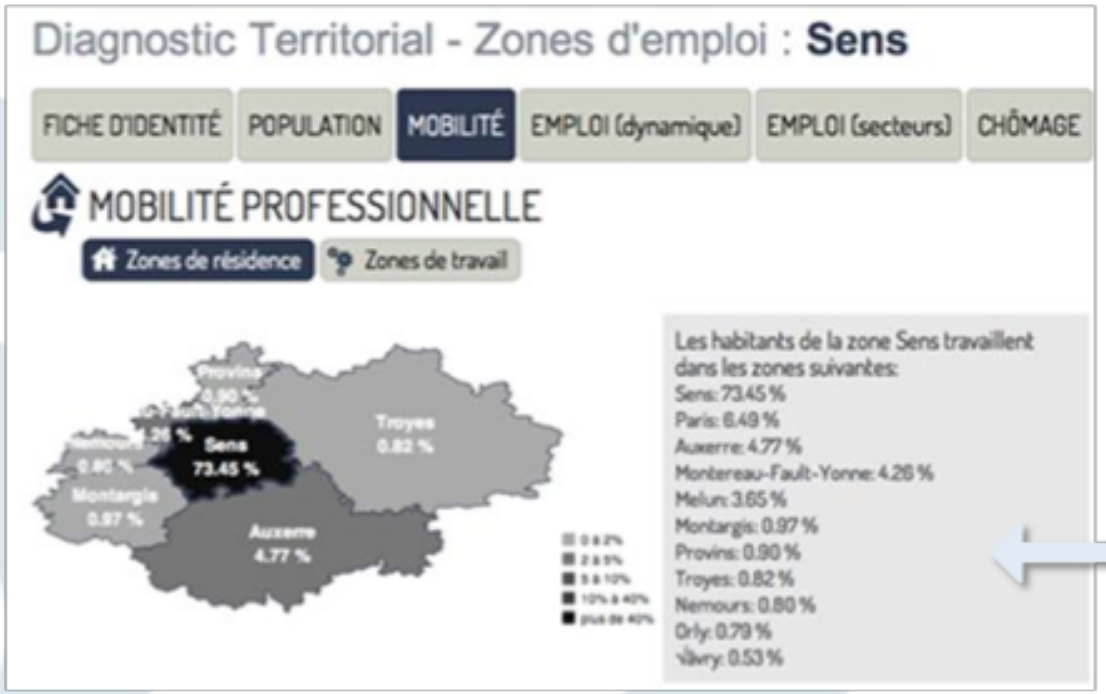

- Données internes
- INSEE
- Pole emploi
- Banque de France
- Geonames
- …

DATA PUBLICA

Secteurs notariaux

Diagnostic Territorial

GROUPE ADSN

Rechercher

Lyon, France

Entrez le nom d'une ville pour trouver un département.
Pour accéder à son tableau de bord, cliquez sur la carte.

Vous avez sélectionné le département :
Rhône

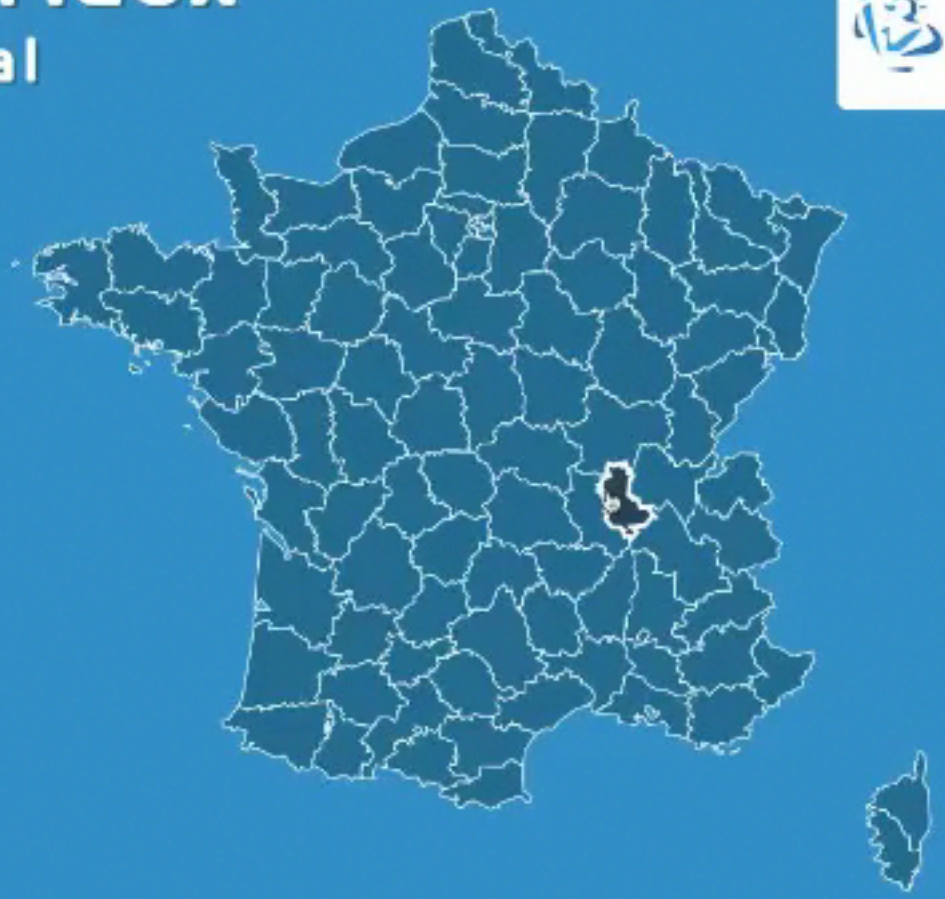

DATA PUBLICA

Cas 2

Jeux de données des Marchés Publics

2000 nouveaux marchés par jour
45.000 marchés actifs

Service-Public.fr
Le site officiel de l'administration française

170.000 entités publiques identifiées (opendata)

Journaux officiels

Presse

Sites internet acheteurs

Résultats

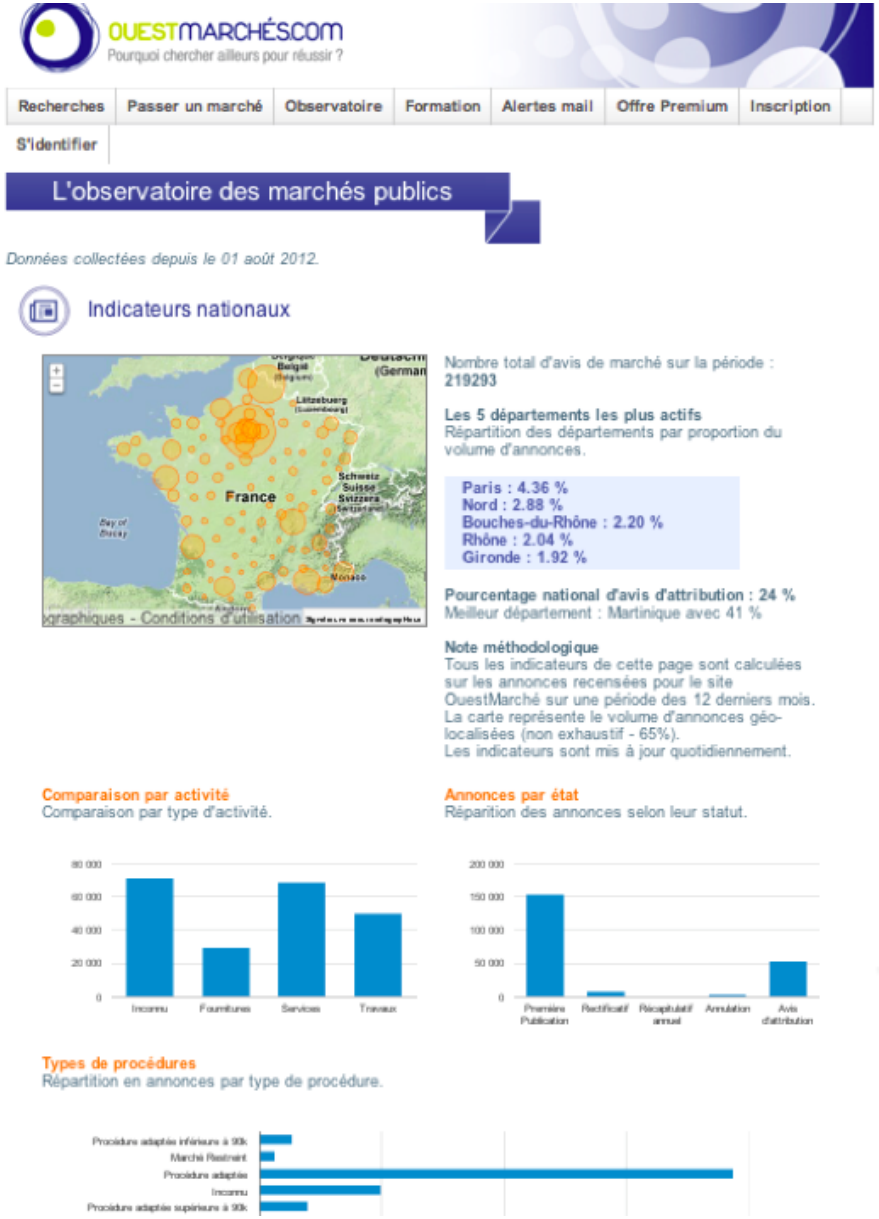

Mairie de Rennes

Type	Mairie
ID	opendata_service_public__mairie-35238-01
Tel	+33 223621010
Site Web	http://www.rennes.fr/
Adresse	(geopostale) BP 3126 Hôtel de ville 35031 RENNES CEDEX (insee:35238)
Nombre de marchés	555
Dernier marché	10/12/13

Marchés (max. 20)

- 35 acquisition de matériels techniques et de transport - complément au programme à Rennes - 52274892fe59b6016bce931d
- 35 maintenance, vérifications et dépannages des illuminations de façades de divers bâtiments municipaux à Rennes - 522899c0fe59b66e9cf96181
- 35 fourniture d'une machine offset de type professionnel neuve quatre couleurs en ligne, pour le compte de la ville, à Rennes - 5231d3f2fe59b671682984ba

DATA PUBLICA

Cas 3

Données sur les Entreprise

Enrichissement des données entreprises

Data Publica a développé un moteur d'extraction d'information sur les entreprises

- Le moteur recherche des informations thématisées sur l'entreprise
- Dans le site Web de l'entreprise (trouvé automatiquement)
- Sur le Web de façon générale (crawl complet du Web)
- Dans les réseaux sociaux

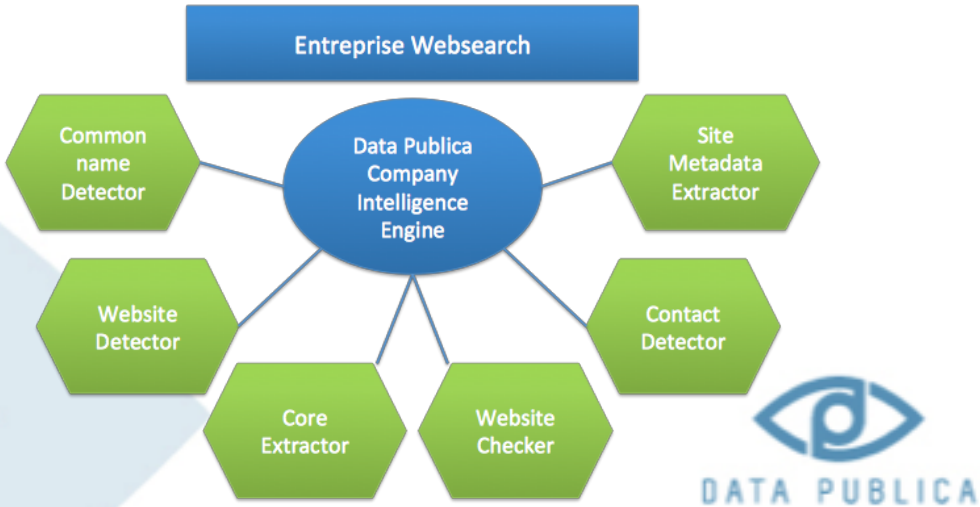

Exemple: The French Talents

Qualification d'une base de prospects.

The French Talents
La solution e-commerce des créateurs

- Base initiale de 30.000 créateurs et leurs sites web
- Définition des critères segmentants. Exemples
  - Score Maturité Web: présence analytics, platforme eCommerce, CGV...
  - Présentation produits: taille / qualité des photos...
  - Activité réseaux sociaux (facebook, twitter, pinterest)
  - Produits: prix moyen des produits, thematiques
  - Point de vente (adresses, sites de distribution...)
  - ...
- Résultats
  - Un base priorisé sur une score total
  - Taux de transformation des prospects multiplié par 3

DATA PUBLICA

Indicateurs Entreprise

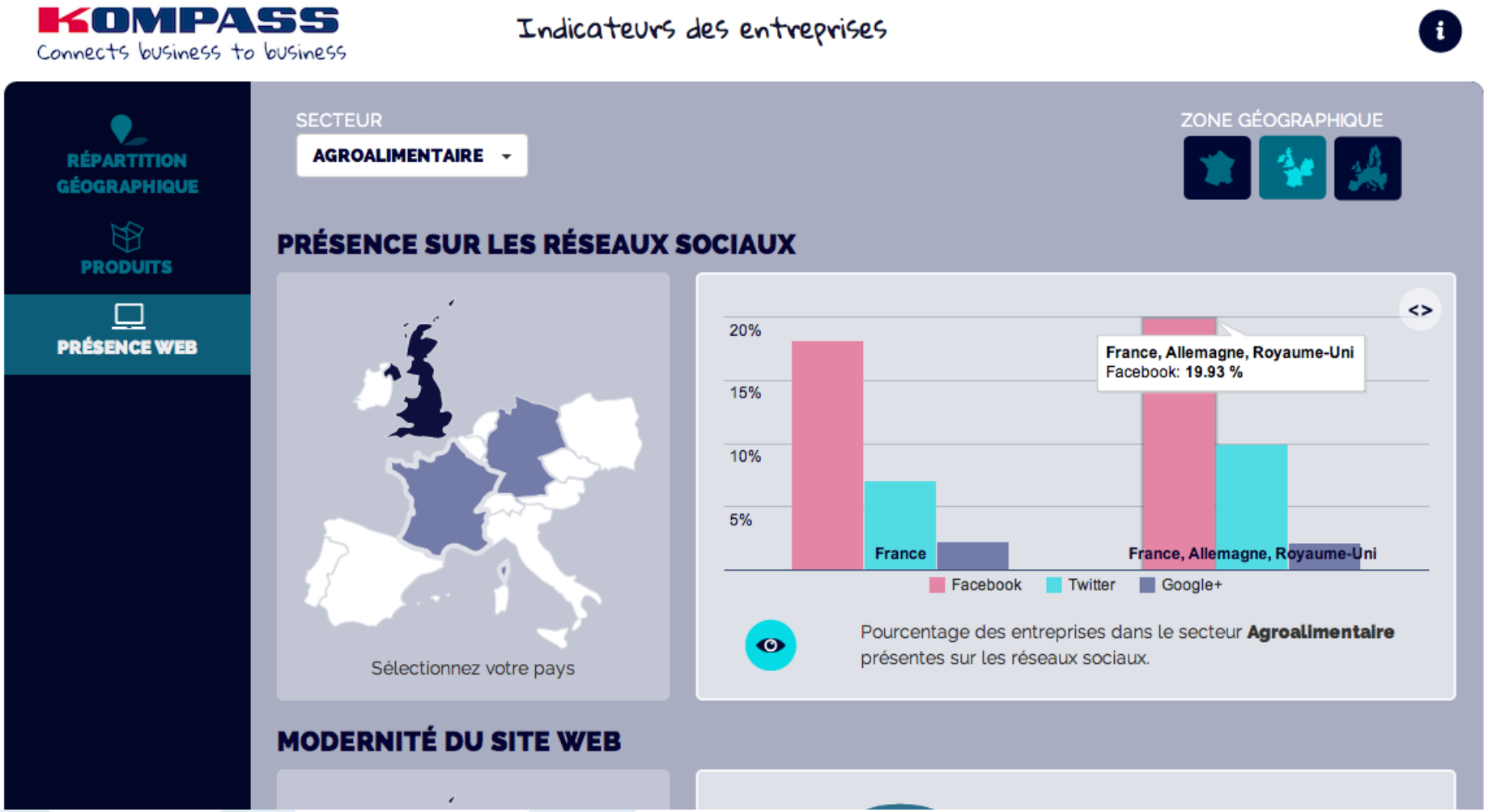

Conclusion

- 3 exemples d'utilisation de l'opendata pour créer une valeur économique pour les entreprises

- L'open data permet aujourd'hui d'améliorer considérablement la connaissance du contexte social et économique. Les entreprises peuvent ainsi adapter leur stratégie en conséquence et investir de nouveaux segments

DATA PUBLICA

CONTACT@DATA-PUBLICA.COM
@DATAPUBLICA
FACEBOOK.COM/DATAPUBLICA