



Données de la biodiversité - Flore

20 mai 2015 – Forum SITG

Nicolas WYLER & Emmanuelle FAVRE

- SIPV: Système d'Informations du Patrimoine Vert
- MonGE: Monitoring de la flore et des milieux naturels
- PSDD: Plan Stratégique de Développement Durable (Aalborg)
- Nature en Ville



2

Contexte

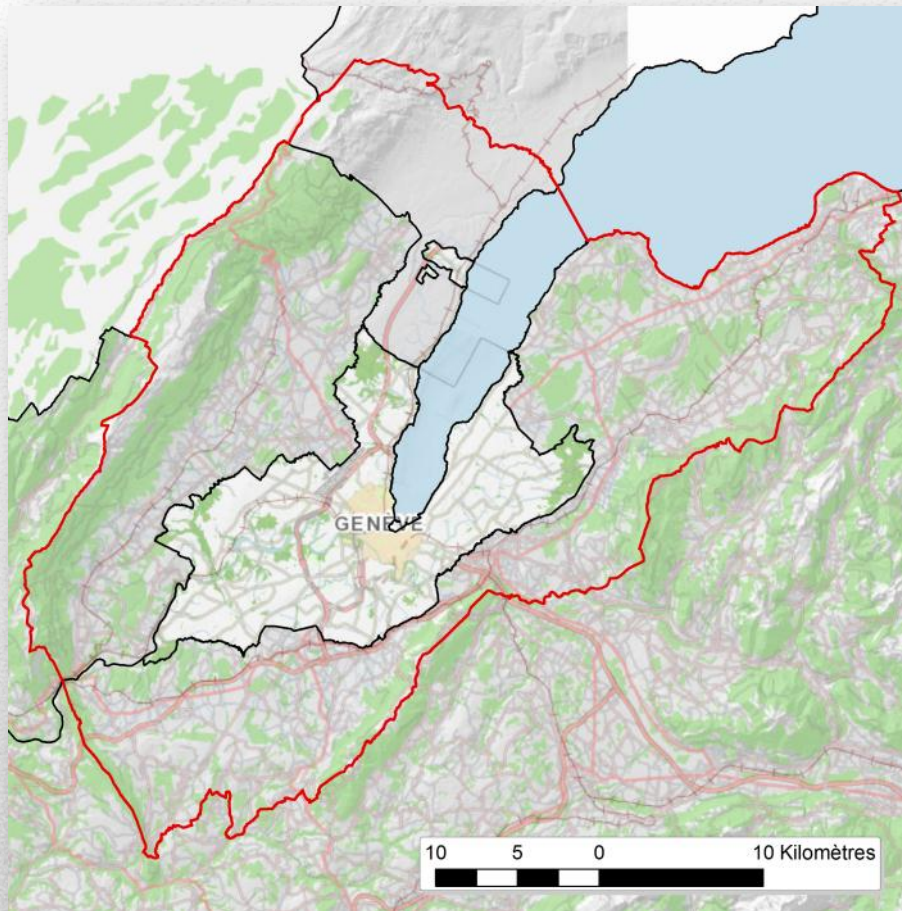

Périmètre

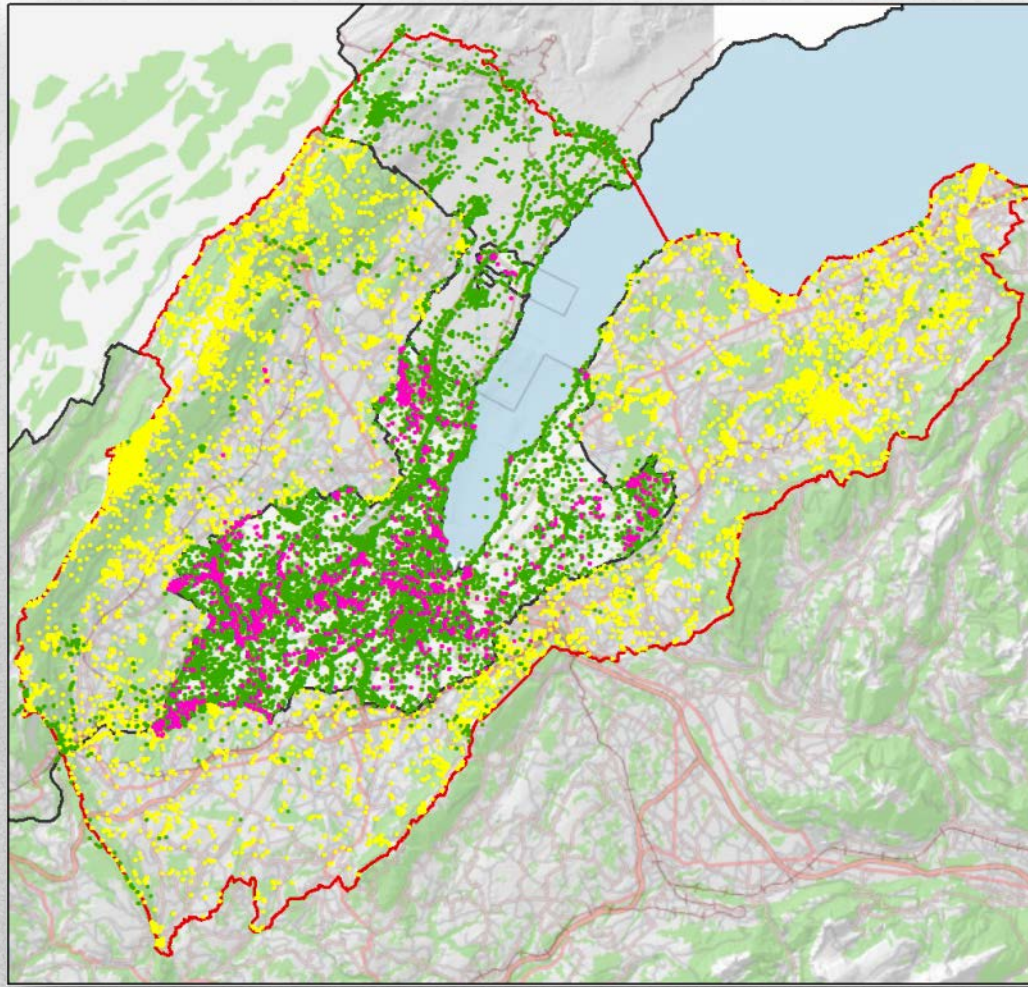

SIPV

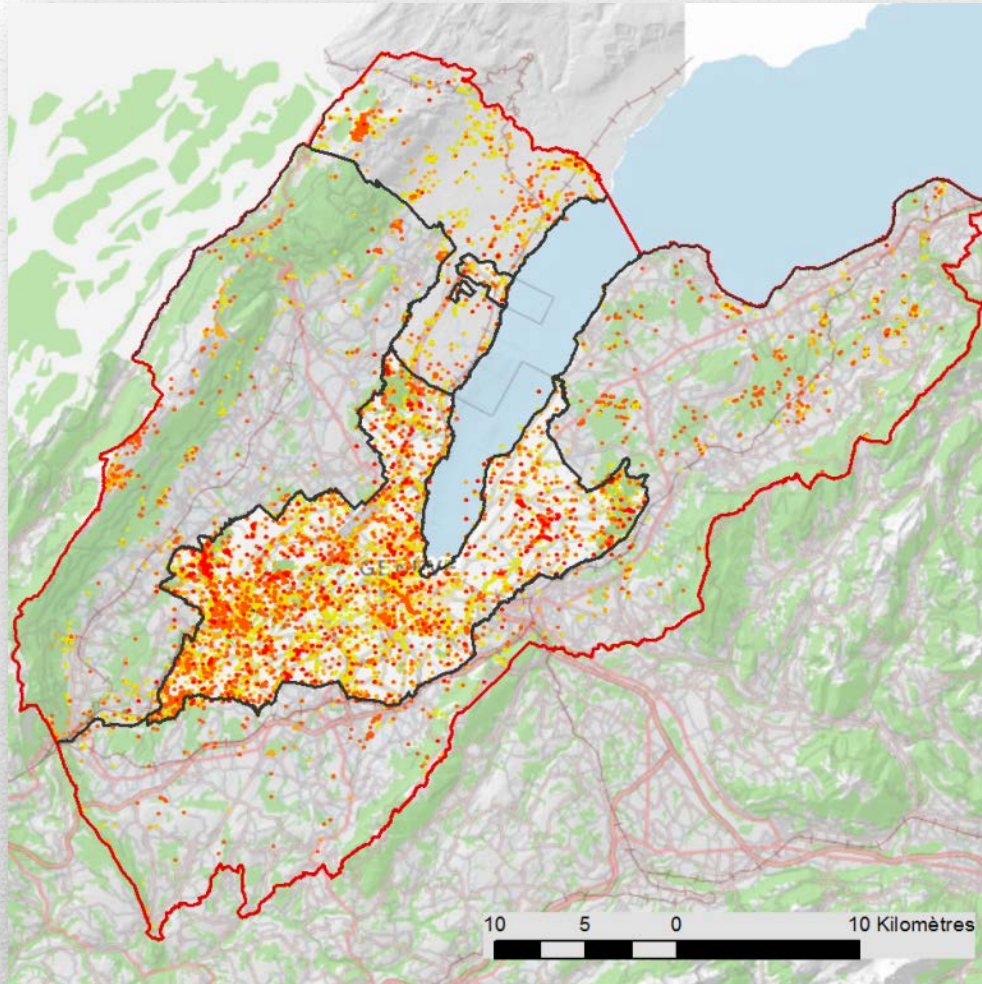

Données - FS

Flux de données de la biodiversité végétale: SIPV (Système d'Information du Patrimoine Vert)

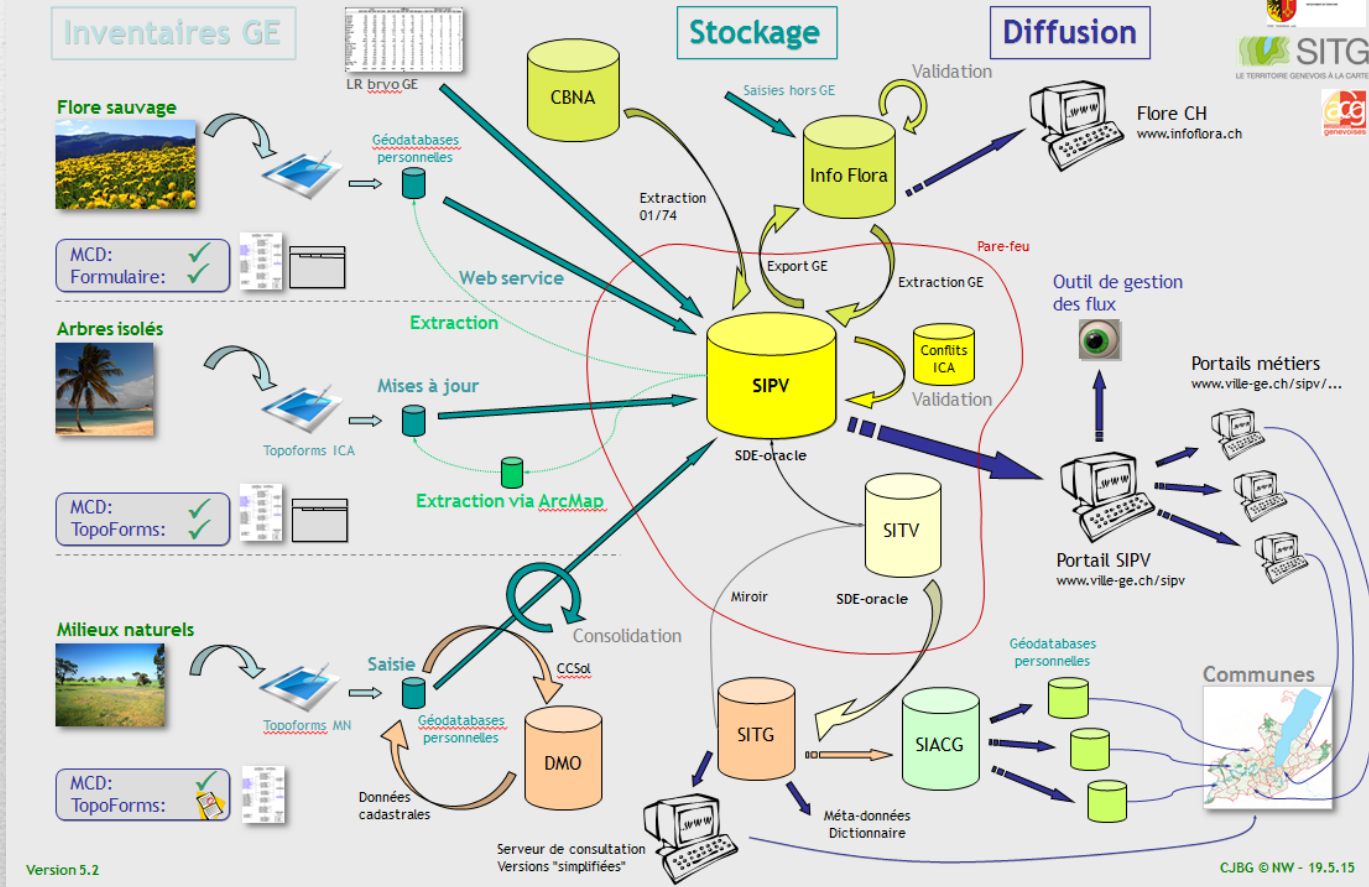

Gestion SIPV

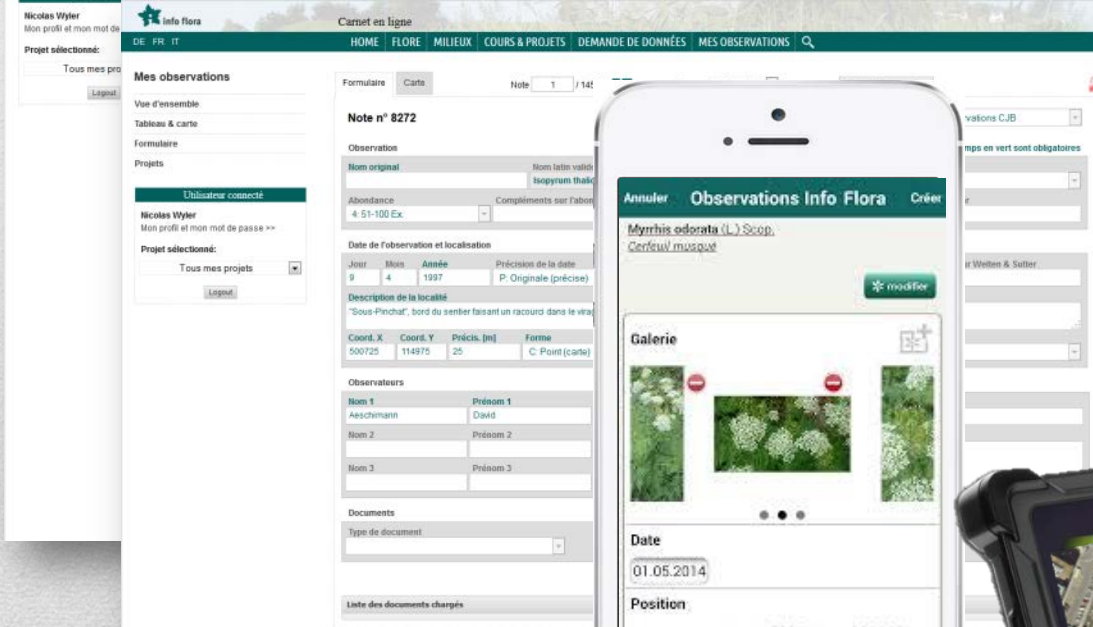

Acquisition

- + Acquisition et restitution rapide des données
- + Création de "groupes"
- + "Alerte" en cas de saisie erronée
- Absence de fonds de carte sur l'App
- Manque certaines info sur l'App (abondance, phénologie, etc.)

Avantages - inconvénients 9

- **Données publiques** (mandats publics) :
 - Diffusion sans restriction (avec [contrat d'utilisation](#))
- **Données privées** :
 - Diffusion sans restriction
 - Précision à 1 Km sauf pour les services publics
 - Précision à 1 Km
 - Précision à 5 Km
 - Pas de transmission possible

Déontologie

- **Sauvegarde** des espèces, notamment en cas de chantiers
- Mise en place de **mesures** pour les espèces :
 - Plans d'action, plans de gestion des réserves, plans d'entretiens (zone agricole, talus routiers, etc.), banques de semences, etc.
- **Mise à jour** des connaissances
 - Évaluation du statut LR/LP des espèces
 - Évaluation des politiques publiques et des mesures prises

Utilisation

DE FR IT HOME FLORE MILIEUX COURS & PROJETS DEMANDE DE DONNÉES MES OBSERVATIONS 🔍

Recherche d'un lieu: Photo aérienne: Fond topographique: 1:300'000 - Un carré = 1000m

Liste des neophytes

Néophyte	Nom latin	
<input type="checkbox"/>	Abutilon de Théophraste	Abutilon theophrasti
<input type="checkbox"/>	Allante	Ailanthus altissima
<input type="checkbox"/>	Ambrosie à feuilles d'ar...	Ambrosia artemisiifolia
<input type="checkbox"/>	Amorphe buissonnante	Amorpha fruticosa
<input type="checkbox"/>	Armoise des frères Verlot	Artemisia verlotiorum
<input type="checkbox"/>	Asclépiade de Syrie	Asclepias syriaca
<input type="checkbox"/>	Aster de la Nouvelle-Bel...	Aster novi-belgii aggr.
<input type="checkbox"/>	Bassie à balais	Bassia scoparia
<input type="checkbox"/>	Berce du Caucase	Heracleum mantegaz...
<input type="checkbox"/>	Buddleia de David	Buddleja davidi
<input type="checkbox"/>	Bunias d'Orient	Bunias orientalis
<input type="checkbox"/>	Cabomba de Caroline	Cabomba caroliniana
<input type="checkbox"/>	Chèvrefeuille de Henry	Lonicera henryi
<input type="checkbox"/>	Chèvrefeuille du Japon	Lonicera japonica
<input type="checkbox"/>	Cornouiller soyeux	Cornus sericea
<input type="checkbox"/>	Crassule de Helms	Crassula helmsii
<input type="checkbox"/>	Elodée de Nuttall	Elodea nuttallii
<input type="checkbox"/>	Elodée du Canada	Elodea canadensis
<input type="checkbox"/>	Figuier d'Inde	Opuntia humifusa
<input type="checkbox"/>	Galega officinal	Galega officinalis
<input type="checkbox"/>	Hydrocotyle à feuilles de...	Hydrocotyle ranuncul...
<input type="checkbox"/>	Hélianthe géant	Helianthus giganteus
<input type="checkbox"/>	Hélianthe multiflore	Helianthus multiflorus

Légende

- Observation négative
- Observation positive

Traitements et contrôles

- Traitement
- Population toujours présente
- Population en nette diminution
- Population éradiquée

Regroupement de populations

- Mélange de contrôles différents

Liste des espèces du carré

Néophyte

Sélectionnez un carré pour afficher sa liste d'espèces.

Bilan de l'espèce

**Zoomez jusqu'au fond topo
1:25'000
pour activer le bilan.**

Carnet néophytes



MERCI DE VOTRE ATTENTION
