Plan localisé de quartier Carantec - Plan des aménagements extérieurs

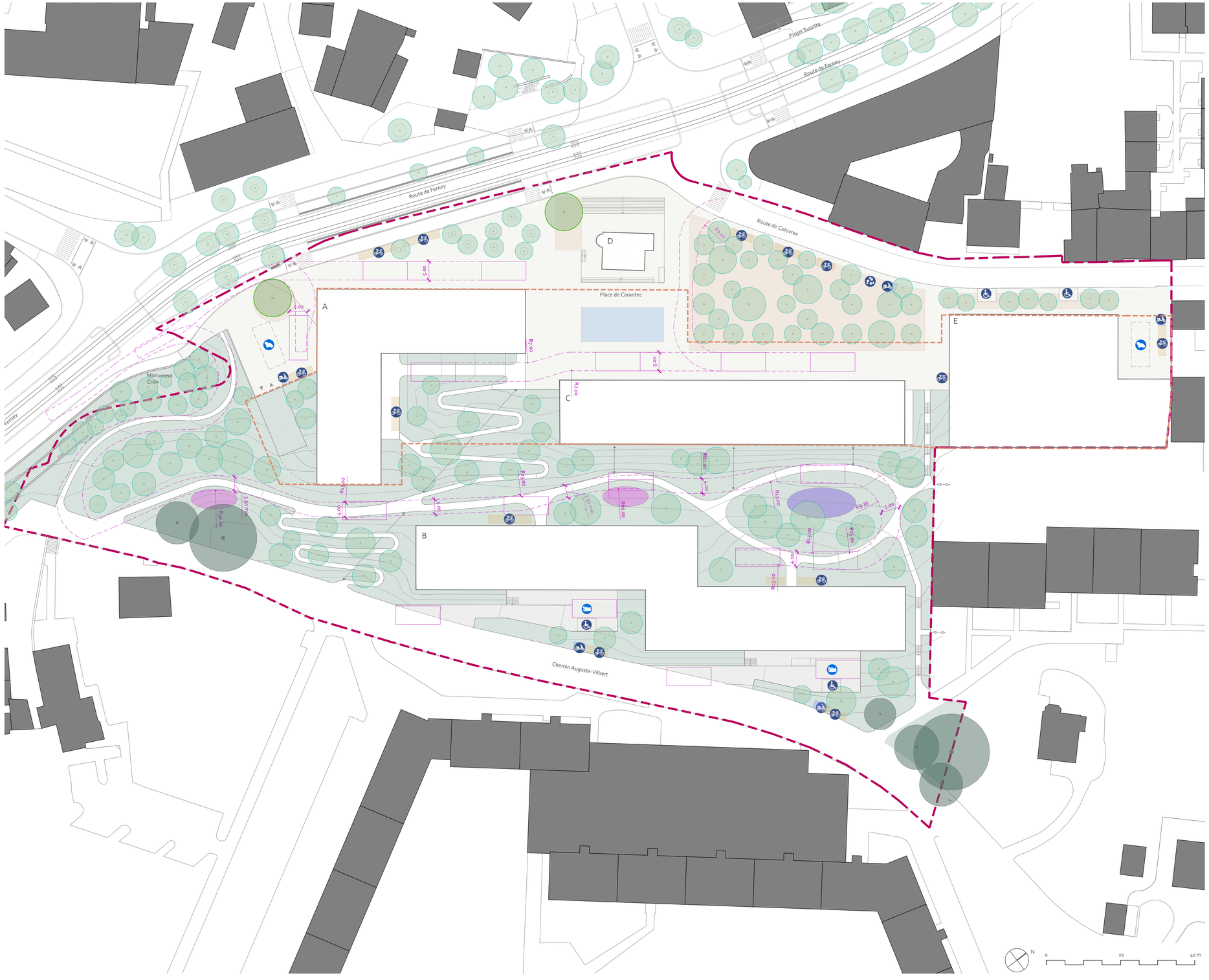

FICHE	ÉLÉMENT	IMPÉRATIF	INDICATIF
3.3	Arbres existants à sauvegarder	Mesures de protection selon directives cantonales	-
3.3	Arbres majeurs à planter	Arbres solitaires, plantation pleine-terre, surface 100 m².	Essences indigènes, entretien annuel
3.3	Arbres à planter	Arbres de parc, essences diversifiées, plantation pleine-terre	Essences indigènes, nombre et posititon des arbres, entretien annuel
3.3	Prairie fleurie	Prairie fleurie favorisant la biodiversité (au moins 50%)	Entretien annuel
3.2	Place publique	Revêtement urbain de qualité, carrossable, accessible PMR	Ex. : dalle béton, pavés en pierre naturelle...
3.2	Cheminements publics	Revêtement minéral perméable, carrossable, accessible PMR	Ex. : concassé naturel, gravier, pavés...
3.2	Revêtement bosquet	Revêtement minéral perméable, carrossable	Ex. : concassé naturel, gravier... Pas de grille d'arbre
	Aire de jeux aménagée	Aire de jeux thématique avec équipements sur mesure	-
	Espace de délassement	-	Nombre et emplacement
3.2	Jeux d'eau	Jeux d'eau animant la place	Forme et emplacement
3.1	Courbes de niveau projet	-	Les niveaux sont indiqués sur le plan à titre illustratif
	Dépose minute	Emplacement	-
3.4	Stationnement vélo extérieur	-	Emplacement
3.4	Stationnement 2RM extérieur	-	Emplacement
3.4	Stationnement PMR extérieur	-	Emplacement
	Accès parking souterrain	Emplacement	-
3.4	Emplacement livraison	-	Emplacement
	Accès et place SIS	Emplacement	-
3.7	Éco-point	-	Emplacement
	Escalier	-	Emplacement
	Connexion piétonne à créer	-	Emplacement
	Périmètre du PLQ	Emprise	-
	Aire d'implantation du garage souterrain	Emprise	-

DEPARTEMENT DU TERRITOIRE

Office de l'urbanisme — Direction du développement urbain

GRAND-SACONNEX

Plan des aménagements extérieurs du PLQ 30126

Carantec

Le plan des aménagements extérieurs est lié à la charte des aménagements extérieurs, version du 04.04.2023, qui accompagne le PLQ n° 30126.

Version du plan pour:

Feuille cadastrale N°: 12

Parcelle(s) n° 339, 566, 1301, 1303, 1408, 1410, 1426 DP communal

Pour partie : 1114 DP communal, 1422 DP communal

Plan n°: 30126 Indice :

Echelle : 1:500

Date de création du plan : 28.08.2019 Dessin : PAU/CRE

Mis à jour le : 04.04.2023

Etabli par : bureau Uniola (ex-Hager Partner AG)