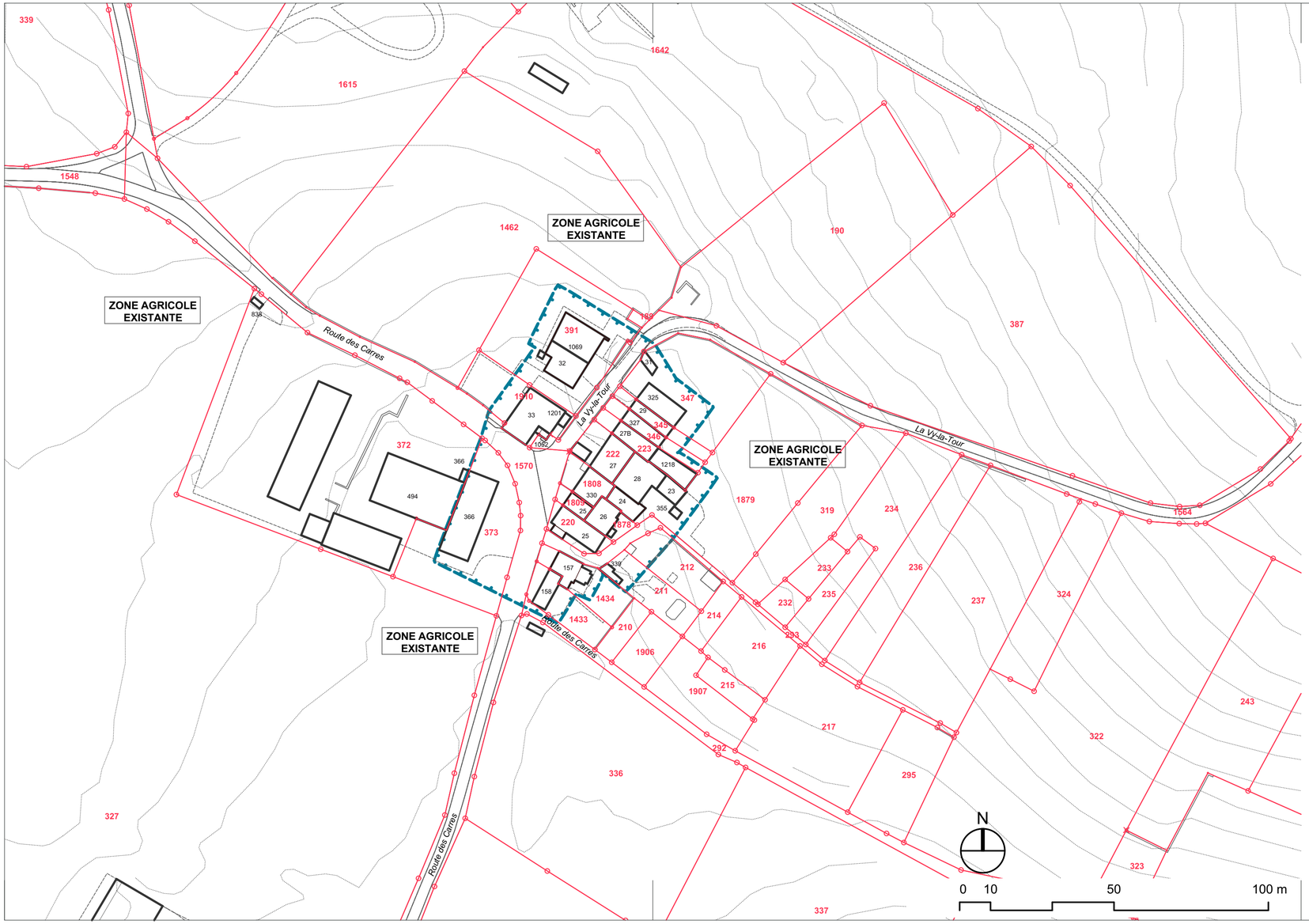

RÉPUBLIQUE ET CANTON DE GENÈVE

COMMUNE DE MEINIER

Conseil municipal et mairie

Commune de Meinier

Hameau de Carre d'Aval

Feuilles Cadastrales : 21, 22, 23

Zone de hameaux
DS OPB II

Modification des limites de zones

Procédure d'opposition

Adopté par le Conseil d'État le : Visa : Timbres :

Adopté par le Grand Conseil le :

Echelle	**1 / 1000**	Date	mars 2013
		Dessin	CC

Modifications

Indice	Objets	Date	Dessin
	Présentation aux habitants	janvier 2014	VF
	Préparation circulation technique	mars 2014	VF
	Corrections avant ET	décembre 2014	EA
	Corrections remarques ET	septembre 2016	VF
	Corrections avant ET 2	mai 2021	VF
	Corrections avant EP	octobre 2024	EA

Code GIREC		
Secteur / Sous-secteur statistique		Code alphabétique
29 00 070		**MNR**
Code Aménagement (Commune / Quartier)		
525		
Archives Internes	Plan N° **29 939**	Indice
CDU		
711.52:930.26		