

2.8.1 SITE ET PAYSAGE : TOPOGRAPHIE

RELEVE - MISE EN EVIDENCE

La topographie d'Hermance est sans doute l'un des éléments marquant du paysage communal. Cette cartographie tente de montrer une topographie qui est bien plus qu'un seul coteau descendant vers le lac.

Le territoire d'Hermance est à la fois intimement lié au Léman sur toutes les pentes de la zone villa et sur une partie de la zone agricole (Les Villars-dessus) et en relation exclusive avec les Voirons et les Préalpes savoyardes sur tout le plateau agricole des Sarrasins.

Cette situation "charnière", le vallon de l'Hermance apportant encore une troisième ambiance bien spécifique, donne toute sa richesse aux visions rencontrées au gré de la découverte de la commune.

Les grands secteurs rencontrés peuvent se décliner de la façon suivante :

Secteur du "delta de l'Hermance"

Territoire relativement plat à l'embouchure de l'Hermance et se prolongeant sur la parcelle de la Baronne au sud du village. Le Bourg-dessous est construit sur ce secteur.

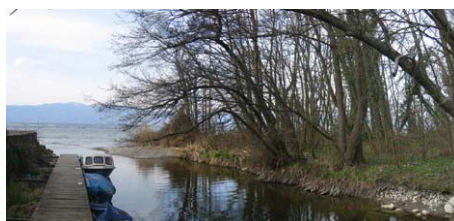

Secteur du "vallon de l'Hermance"

Secteur franco-suisse creusé profondément dans le plateau agricole et s'ouvrant vers le lac au pied de la moraine supportant le Bourg-Dessus. Sa limite supérieure avec la zone agricole, bien marquée au niveau du village et jusqu'aux Belossières, va en s'amenuisant en direction de Chevrens pour finalement disparaître en se rapprochant de la source de la rivière.



Secteur du "coteau vers le lac"

Secteur "lacustre" de la commune, aujourd'hui en zone villa et apprécié pour sa vue sur le lac. Cette pente marquée vers le lac rencontrée depuis Cologny vient buter en se raidissant contre le plateau du Bourg-dessus et ses murs de soutènement. A la frontière avec la commune d'Anières et jusqu'au Nant du Moulin, une rupture intermédiaire isole quelques propriétés au bord du lac des terrains le long de la route d'Hermance.



Secteur du "plateau intermédiaire" (Villars-dessus)

Secteur entre la route d'Hermance et la route de Chevrens. Ce "plateau intermédiaire", où la topographie hésite entre plat et pente, part rejoindre la langue morainique se terminant au Bourg-dessus. Ce lieu, caché de la route d'Hermance par un premier talus, est "contenu" à l'est par le coteau viticole qui lui sert de fond de décor.



Secteur du "coteau intermédiaire"

Secteur faisant liaison entre la route de Chevrens et le plateau des Sarrasins. Ce coteau à la pente plus prononcée accueille l'essentiel des vignes de la commune.



Secteur du "plateau terminal" (Bourg-dessus)

Secteur terminal de la longue moraine venant de Chevrens. Ce lieu dominant est isolé du reste de la commune par sa topographie et seul un petit col au sud le relie presque de niveau avec l'espace agricole hermançois.

Secteur du "plateau supérieur" (Les Sarrasins)

Vaste étendue plate, sans lien avec le lac, avec pour toile de fond la lisière des bois de l'Hermance et les crêtes des Voirons. Les terres au sud-est descendent en pente douce vers le vallon de l'Hermance qui présente ici quelques failles dans son isolement.



SITE ET PAYSAGE : TOPOGRAPHIE
RELEVÉ - MISE EN EVIDENCE

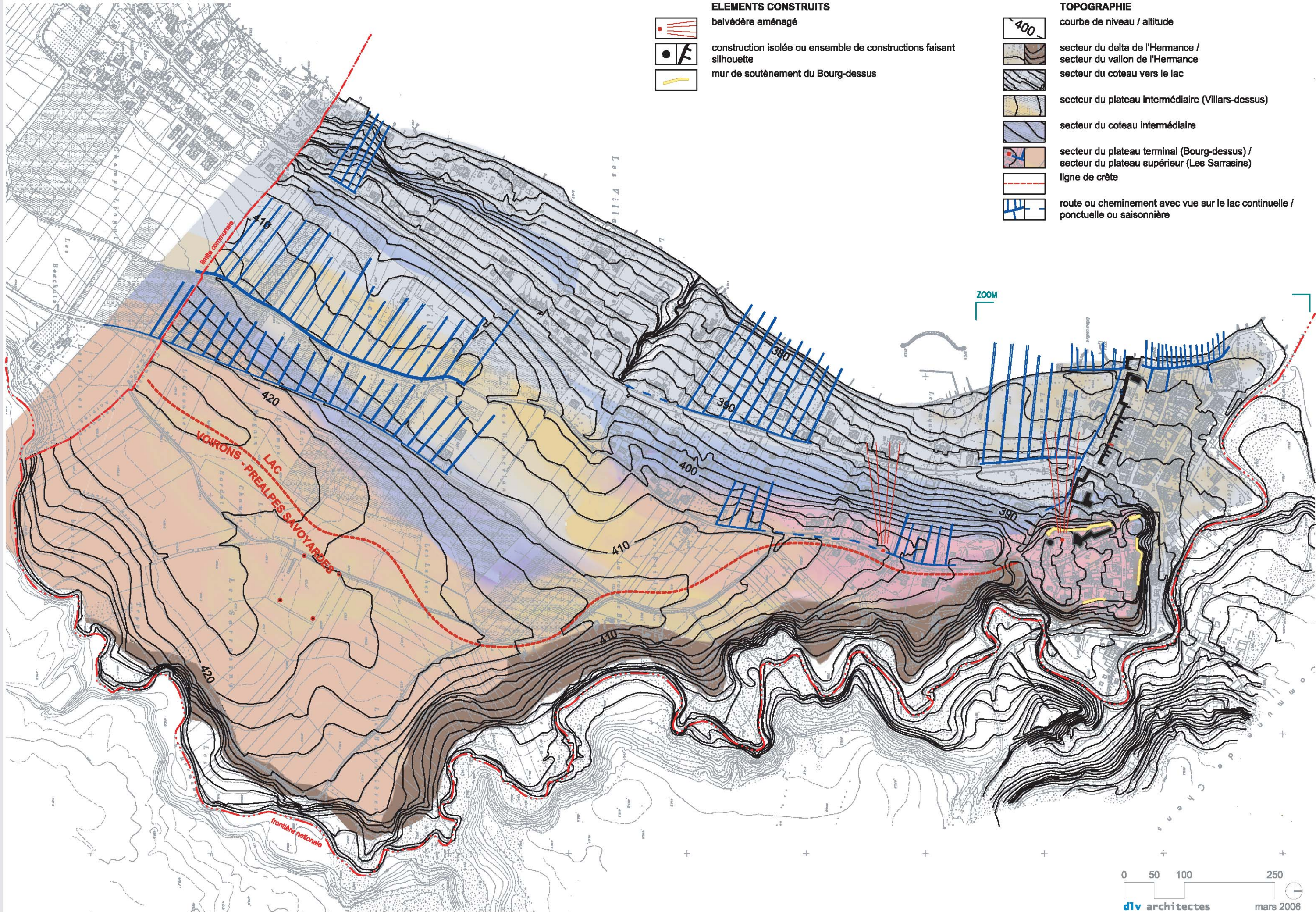

- ELEMENTS CONSTRUITS**
- belvédère aménagé
 - construction isolée ou ensemble de constructions faisant silhouette
 - mur de soutènement du Bourg-dessus

- TOPOGRAPHIE**
- 400
 - courbe de niveau / altitude
 - secteur du delta de l'Hermance / secteur du vallon de l'Hermance
 - secteur du coteau vers le lac
 - secteur du plateau intermédiaire (Villars-dessus)
 - secteur du coteau intermédiaire
 - secteur du plateau terminal (Bourg-dessus) / secteur du plateau supérieur (Les Sarrasins)
 - ligne de crête
 - route ou cheminement avec vue sur le lac continue / ponctuelle ou saisonnière