100915_pdp_projetA1.ai 1 16.09.2010 10:56:37

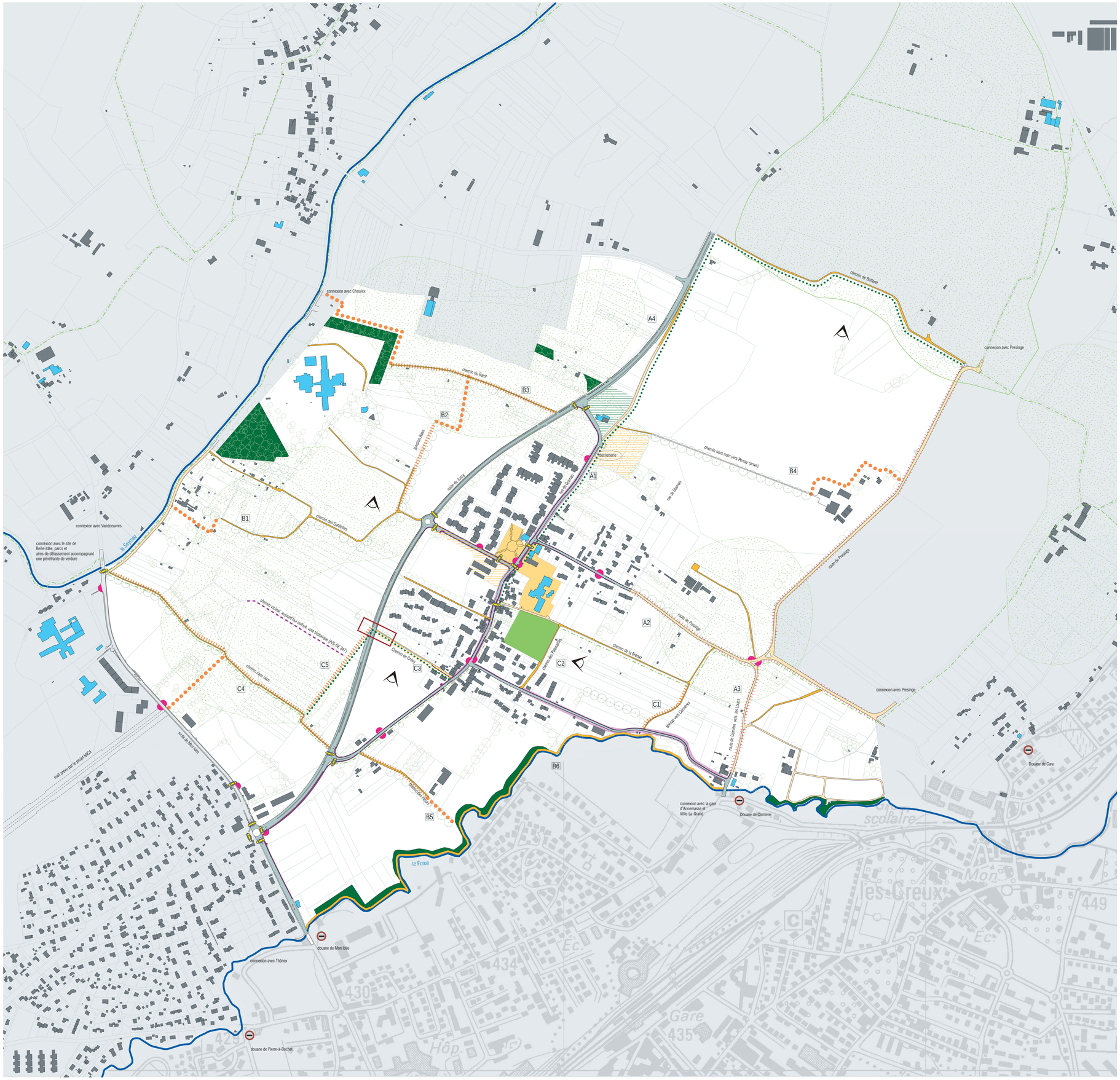


# LEGENDE

| DONNEES EXISTANTES | CONTENU DU PLAN PIETON | FICHES |
|---|---|---|
| **DONNEES DE BASE** | | |
| territoire hors commune | . | . |
| cadastre des forêts | . | . |
| zone de verdure existante | zone de verdure prévue par le PDCom | . |
| arbres / bocage | structure bocagère prévue à compléter par le PDCom | C |
| arrêt TPG | | . |
| douane | | |
| équipement public | | |
| espace public communal | espace public communal prévu par le PDCom | A1 |
| cours d'eau | | |
| entité paysagère aérolaire (Etude du Paradis) | | |
| Ax fiche sectorielle, sécurité | | |
| Bx fiche sectorielle, continuité | points de vues à préserver | |
| Cx fiche sectorielle, confort | | |
| **CHEMINEMENT SUR RESEAU ROUTIER** | | |
| chaussée séparée | . | . |
| trottoir | trottoir à améliorer | . |
| chaussée partagée (mixte) | chaussée partagée à sécuriser (créer un chemin au bord de la route) | A2 / A3 |
| traversée de route | traversée à créer | A4 |
| **CHEMINEMENT EN SITE PROPRE** | | . |
| chemin de randonnée pédestre | chemin de randonnée pédestre à baliser | A1 / C3 / C4 / C5 |
| chemin en site propre | chemin en site propre à créer / à améliorer. | B1 / B2 / B3 / B4 / B5 / B6 C1 / C4 C5 |
| . | . | |
| . | . | |

Commune de PUPLINGE

# Plan directeur des chemins pour piétons

voir rapport d'étude

Adopté par le Conseil d'État le : Visa : Timbres :

Adopté par le Grand Conseil le :

| | | | |
|---|---|---|---|
| Echelle 1 / 5000 | | Date 06.01.2009 | |
| | | Dessin MZ | |
| Modifications | | | |
| Indice | Objets | Date | Dessin |
| | | 13.07.2009 | MZ |
| | retour circulation technique | 03.11.2009 | MZ |
| | retour circulation technique 2 | 26.03.2010 | MZ |
| | retour enquête publique | 15.09.2010 | MZ |

| | |
|---|---|
| Code GIREC | |
| Secteur / Sous-secteur statistique | Code alphabétique |
| | |
| Code Aménagement (Commune / Quartier) | |
| | |
| Plan N° | Indice |
| Archives Internes 29750 | |
| CDU | |
| . | |