

*Projet présenté par le Conseil d'Etat*

*Date de dépôt: 19 août 2002*

*Messagerie*

## **Projet de loi**

### **rectifiant les limites territoriales entre les communes de Meinier et de Gy**

Le GRAND CONSEIL de la République et canton de Genève,  
vu l'article 144 de la constitution genevoise, du 24 mai 1847;  
vu l'article 1, alinéa 3, de la loi sur l'administration des communes, du 13 avril 1984;  
vu la délibération du Conseil municipal de la commune de Meinier, du 21 mars 2002, approuvée par le Conseil d'Etat le 8 mai 2002;  
vu la délibération du Conseil municipal de la commune de Gy, du 14 mars 2002, approuvée par le Conseil d'Etat le 8 mai 2002,  
décrète ce qui suit :

#### **Art. 1 Rectification territoriale**

La rectification territoriale entre les communes de Meinier et Gy est approuvée.

#### **Art. 2 Dépôt au registre foncier**

Cette rectification de limite fait l'objet de tableaux de mutation n° 5/2002 de la commune de Gy et n° 8/2002 de la commune de Meinier dressés par le service du cadastre, à déposer au registre foncier avec la présente loi.

**Art. 3      Entrée en vigueur**

La présente loi entre en vigueur le lendemain de sa promulgation dans la Feuille d'avis officielle.

Certifié conforme  
Le chancelier d'Etat : Robert Hensler

## ***EXPOSÉ DES MOTIFS***

Mesdames et  
Messieurs les députés,

En 2000 et 2001, plusieurs constructions sur la commune de Gy ont vu le jour, lesquelles sont desservies par le chemin des Cherdets, propriété de la commune de Meinier.

A la suite de divers échanges avec la commune de Meinier à propos de l'entretien du susdit chemin, du passage du camion de la voirie, du déneigement, etc., le Conseil municipal de Gy a suggéré que ce chemin soit repris par la commune, dans le but de simplifier les obligations des autorités vis-à-vis des propriétaires riverains.

D'un commun accord et dans le souci de garder un nombre pratiquement équivalent de mètres carrés, les autorités communales de Meinier et de Gy ont décidé d'échanger le chemin des Cherdets contre celui du Fiez.

Cet échange et la rectification de limite territoriale en résultant ont été approuvés par délibérations du Conseil municipal de Gy, du 14 mars 2002, et du Conseil municipal de Meinier, du 21 mars 2002. Ces délibérations ont été approuvées par arrêté du Conseil d'Etat, du 8 mai 2002.

Des tableaux de mutation n<sup>os</sup> 5 et 8 de 2002 ont été dressés à cet effet par le service du cadastre.

Au bénéfice de ces explications, nous vous remercions, Mesdames et Messieurs les députés, de réserver un bon accueil au présent projet de loi.

### *Annexes:*

*Dossier de mutation N° 5/2002 de la commune de Gy*

*Dossier de mutation N° 8/2002 de la commune de Meinier*

REPUBLIQUE ET CANTON DE GENEVE  
MENSURATION OFFICIELLE

Page 1

**DOSSIER DE MUTATION No : 5/2002**

**Commune : GY**

**Section :**

Plan (s) : 5

Parcelle(s) : dp1472Mr-dp1693Mr

## MUTATION PARCELLAIRE ( Transfert )

**Correction de la limite communale entre Meinier et Gy**

Pièces du dossier :

- |  |     |
|--|-----|
| 1. Titre   | (1) |
| 2. Anciennes parcelles                                     | (0) |
| 3. Formation et état descriptif<br>des nouvelles parcelles | (1) |
| 4. Plan  | (1) |

Dossier technique :

- |                          |     |
|--------------------------|-----|
| Croquis                  | (0) |
| Levé de détail           | (0) |
| Liste de coordonnées     | (0) |
| Calcul des surfaces (CN) | (0) |
| Annexes                  | (0) |

<p><b>Acte dressé par :</b> Maître : ..... Réf. .... Acte accepté le : .....</p>
<p><b>Direction de l'aménagement</b> Emoluments ..... Préavis favorable sous condition. Voir rapport annexé N° ..... Autorisations de construire réservées. Genève, le .....</p>
<p><b>Service de l'agriculture</b> Emoluments ..... Préavis favorable sous condition. Voir rapport annexé N° ..... Genève, le .....</p>

L'auteur du dossier : **SERVICE DU CADASTRE**

Etabli le: 02.07.2002 fb

**GESTION**

12 Quai du Rhône  
Case postale 36  
1211 Genève 8

**Service du cadastre**

Date du dépôt : 2.7.2002.....

N° ..... Emoluments .....

Report effectué

le .....

Visa accordé sous condition.

**FORMATION ET ETAT DESCRIPTIF  
DES NOUVELLES PARCELLES**
Mutation : **5/2002**Commune: **GY**

Section ... :

**Transfert**

Objets	Numéros	Formations / Désignations	Surfaces m2	Observations
Plan Immeuble Situation	(2Mr) 5 <b>dp384</b>	(dp1472Mr)  Chemin de Cherdets	<b>1167</b>	Parcelle dp1472 vient de Meinier voir.mut.8/2002 de Meinier
Plan Immeuble Situation	(2Mr) 5 <b>dp385</b>	(dp1693Mr)  Route de Bellebouche	<b>344</b>	Parcelle dp1693 vient de Meinier voir.mut.8/2002 de Meinier
		<b>Total</b>		

**SERVICE DU CADASTRE**

12 Quai du Rhône

Case postale 36

1211 Genève 8

Etabli le 02.07.2002 fb

Signature

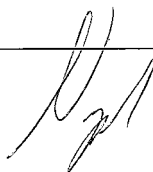



SERVICE DU CADASTRE  
REPUBLIQUE  
ET CANTON  
DE GENEVE

Extrait du plan du  
Registre Foncier n° .....

Echelle 1 : 1000 Commune :

5 / 2002

Gy

Plan 3

Date : ..... N° : ..... Emol : ..... Reproduction réservée

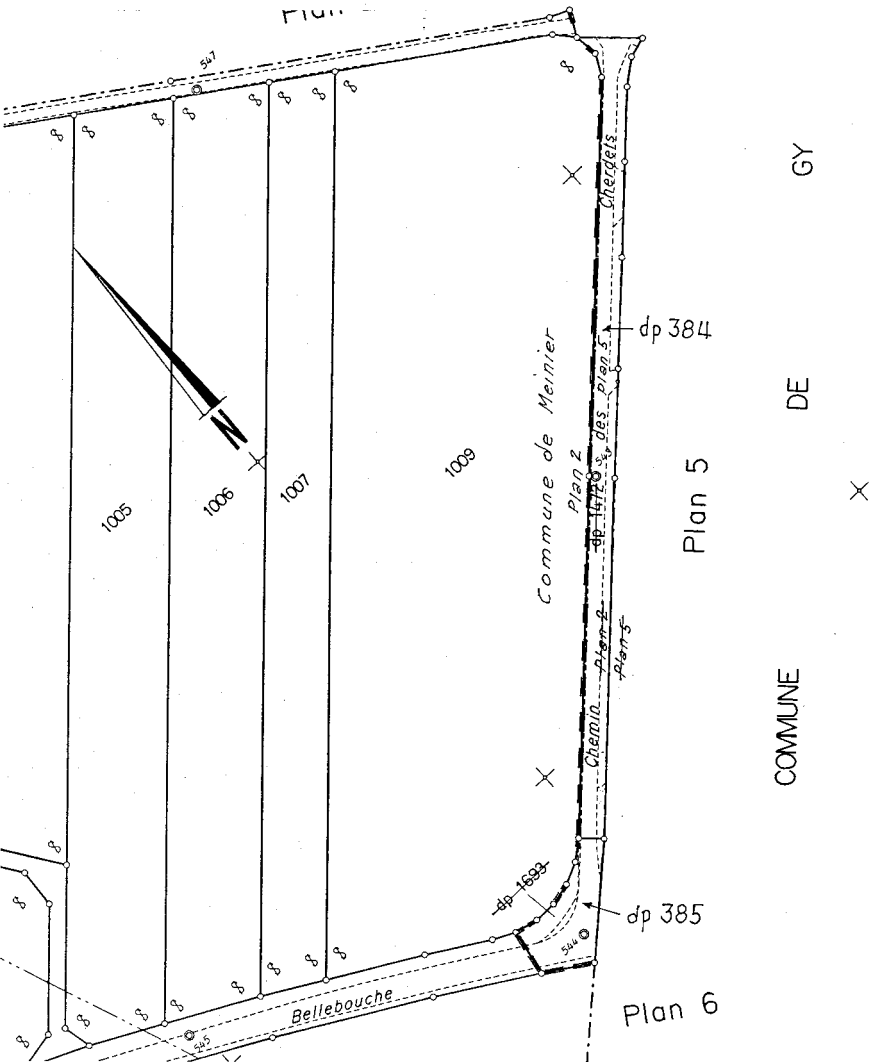

GY  
DE  
X  
COMMUNE

Plan 5

Plan 6

REPUBLIQUE ET CANTON DE GENEVE  
MENSURATION OFFICIELLE

**DOSSIER DE MUTATION No : 8/2002**

**Commune : MEINIER**

**Section :**

Plan (s) : 17

Parcelle(s) : 92Gy-dp310Gy

**MUTATION PARCELLAIRE ( Transfert )**

**Correction de la limite communale entre Gy et Meinier**

Pièces du dossier :

- 1. Titre (1)
- 2. Anciennes parcelles (0)
- 3. Formation et état descriptif des nouvelles parcelles (1)
- 4. Plan (1)

Dossier technique :

- Croquis (0)
- Levé de détail (0)
- Liste de coordonnées (0)
- Calcul des surfaces (CN) (0)
- Annexes (0)

<p><i>Acte dressé par :</i>          Maître : .....          Réf. ....          Acte accepté le : .....</p>
<p><i>Direction de l'aménagement</i></p> <p>Emoluments .....          Préavis favorable sous condition.          Voir rapport annexé N° .....          Autorisations de construire réservées.</p> <p>Genève, le .....</p>
<p><i>Service de l'agriculture</i></p> <p>Emoluments .....          Préavis favorable sous condition.          Voir rapport annexé N° .....          Genève, le .....</p>
<p><i>Service du cadastre</i>          Date du dépôt : 2.7.2002.....          N° ..... Emoluments .....</p> <p>Report effectué          le .....</p> <p>Visa accordé sous condition.</p>

L'auteur du dossier : **SERVICE DU CADASTRE**

12 Quai du Rhône  
Case postale 36  
1211 Genève 8

Etabli le: 02.07.2002 fb

**GESTION**



**FORMATION ET ETAT DESCRIPTIF  
DES NOUVELLES PARCELLES**
Mutation : **8/2002**

Page 2

Commune: **MEINIER****Transfert**

Section ... :

Objets	Numéros	Formations / Désignations	Surfaces m2	Observations
Plan Immeuble Situation	(8Gy) 17 <b>1696</b>	(92Gy) Route de Gy Chemin de Fiez	71	Parcelle 92 vient de Gy voir.mut.5/2002 de Gy
Plan Immeuble Situation	(8Gy) 17 <b>dp1697</b>	(dp310Gy) Chemin de Fiez	934	Parcelle dp310 vient de Gy voir.mut.5/2002 de Gy
		Total		

**SERVICE DU CADASTRE**

12 Quai du Rhône  
Case postale 36  
1211 Genève 8

Etabli le 02.07.2002 fb

Signature

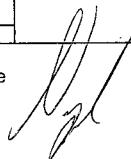





SERVICE DU CADASTRE  
REPUBLIQUE  
ET CANTON  
DE GENEVE

Extrait du plan du  
Registre Foncier n° ..... :22700  
Echelle 1 : 1000 Commune :

# Meinier

Date : ..... N° : ..... Emol : ..... Reproduction réservée

8 / 2002

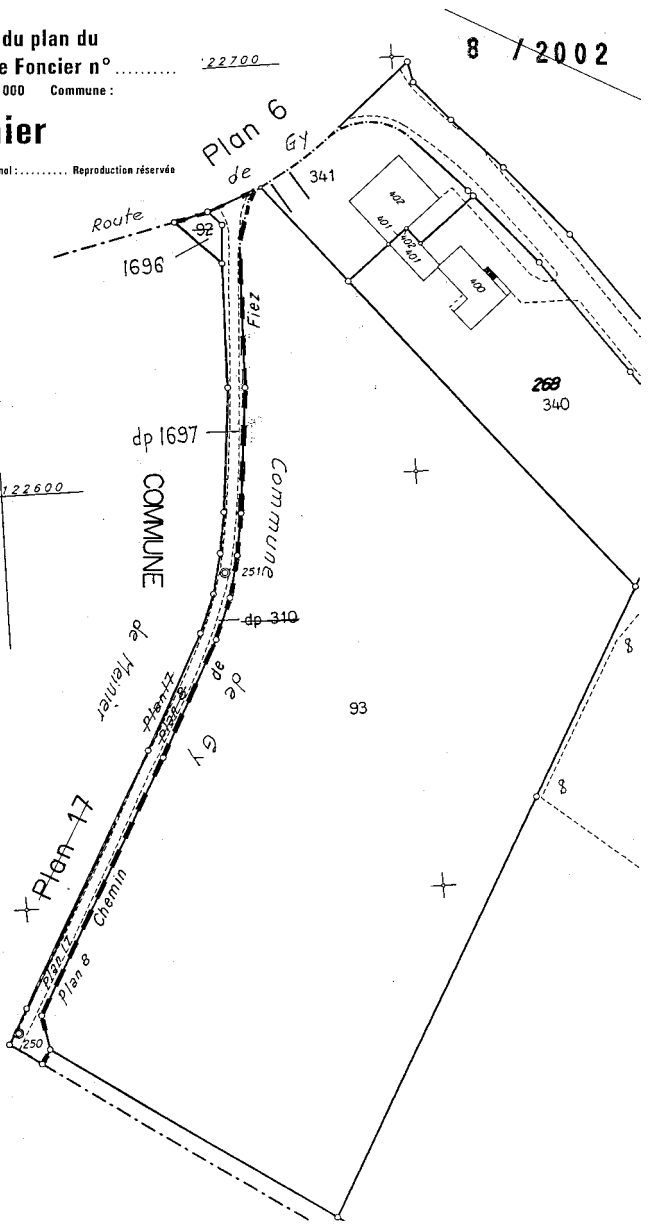

122600

122500